

第 36 回 福島県シングルステニス選手権 競技上の注意事項及び仮ドローについて

1、期日 平成 27 年 9 月 27 日（日）

2、会場 南相馬市テニスコート（砂入り人工芝 6 面）

3、サイン・イン（sign-in・受付）

Time Table(タイムテーブル)に表示された開始予想時刻 30 分前までに大会本部で受付を行ってください。(各コート初戦[Start at 9:00]の選手は 8 時 30 分まで)

※Time Table(タイムテーブル)を十分に確認のうえ間違いのないようにしてください。

4、プラクティスコート（練習コート）は午前 8 時からの開放となります、練習の必要な全ての選手は大会本部で受付をしてから使用してください。

5、試合開始 午前 9 時

(開会式は行いませんのでオーダーボードに従い速やかに試合を開始してください。)

6、試合前のウォームアップはサービス 6 本とします。

7、参加料 (*つり銭の要らないようにお願いいたします。)

①	成年男女（県登録区分）	3,000 円
②	高校生・小中学生（県登録区分）	1,500 円

※平成 27 年度 福島県テニス協会登録を行っていない選手は出場できません。

8、出場選手は天候その他により試合の有無が不明の場合でも指定された時間まで受付を終了してください。

9、本大会は、JTA テニスルールブック 2015 を適用します。

10、試合進行は「オーダー・オブ・プレー」で行いますので、選手自身の責任で確認してください。前の試合が終了してから 15 分経過してもコートに入らない場合、失格となります。

11、試合球は、ダンロップフォート 2 個使用とします。

12、審判は原則としてセルフジャッジとします。

13、ドロー番号の若い選手（組）は大会本部で試合球を受け取ってください。

14、勝者は試合結果を速やかに大会本部に報告し使用球を返却してください。

15、貴重品は各自で管理してください。主催者は一切責任を負いません。

平成 27 年 9 月 17 日

レフェリー 伏見 俊一

南相馬市テニスコート

〒975-0033

南相馬市原町区高見町一丁目5

非常にわかりにくい場所ですので事前に地図等で確認のうえお越しください。



施設のホームページアドレス

<https://www.city.minamisoma.lg.jp/index.cfm/6,1207,31.html>

Time_Table(タイムテーブル)

TIME	1	2	3	4	5	6
練習 コート 8:00～	Practice Court (プラクティスコート)					
START	MS	MS	MS	MS	MS	MS
AT	1R	1R	1R	1R	1R	1R
9:00	2 VS 3	4 VS 5	8 VS 9	10 VS 11	14 VS 15	16 VS 17
Followed by	MS	WS	WS	35MS	50MS	50MS
予想時刻	1R	1R	1R	1R	1R	1R
9:30	22 VS 23	2 VS 3	4 VS 5	2 VS 3	2 VS 3	5 VS 6
Followed by	50MS	60MS	35MS	35MS	35MS	60MS
予想時刻	1R	1R	2R	2R	2R	SF
10:00	10 VS 11	2 VS 3	4 VS 5	6 VS 7	8 VS 9	4 VS 5
Followed by	50MS	MS	MS	MS	MS	MS
予想時刻	1R	2R	2R	2R	2R	2R
10:30	7 VS 8	19 VS 21	1 ～ 3	4 ～ 6	7 ～ 9	10 ～ 12
Followed by	MS	MS	MS	WS	WS	35MS
予想時刻	2R	2R	2R	SF	SF	2R
11:00	13 ～ 15	16 ～ 18	22 ～ 24	1 ～ 3	4 ～ 6	1 ～ 3
Followed by	50MS	50MS	50MS	50MS	60MS	MS
予想時刻	2R	2R	2R	2R	SF	3R
11:30	1 ～ 3	4 ～ 6	7 ～ 9	10 ～ 12	1 ～ 3	1 ～ 6
Followed by	MS	MS	MS	WS	35MS	35MS
予想時刻	3R	3R	3R	F	SF	SF
12:00	7 ～ 12	13 ～ 18	19 ～ 24	1 ～ 6	1 ～ 5	6 ～ 9
Followed by	50MS	50MS	60MS	MS	MS	35MS
予想時刻	SF	SF	F	SF	SF	F
12:30	1 ～ 6	8 ～ 12	1 ～ 5	1 ～ 12	13 ～ 24	1 ～ 9
Followed by	50MS	MS	Consolation (コンソレーション)			
予想時刻	F	F				
13:00	1 ～ 12	1 ～ 24				

※表示してある時間は参考時間です、試合進行は大会本部のオーダーオブプレイにより進行してください。

コンソレーションを行う予定ですが、時間の都合により最後まで行えない場合がありますので予めご了承ください。

男子シングルス

【コンソレーション】	No.	P	選手名	クラブ	1R	2R	3R	SF	F
	①	1	126P	渡邊 翔	【郡山TC】				
		2		鈴木 康平	【会津学鳳】				
		3		比佐 一愛	【クロスロード】				
		4		上野 泰弘	【QOO】				
		5		吉川 敢	【チームコムデ】				
		⑦	6		篠田 有希	【ルバート】			
		④	7	59P	奥澤 厚	【日本工機】			
			8		住永 寛人	【QOO】			
			9		鈴木 雄貴	【会津学鳳】			
			10		遠藤 寛幸	【チームコムデ】			
			11		井形 悠	【フリー】			
		⑥	12	14P	大平 成一	【QOO】			
		⑤	13	41P	先崎 紘	【福島けんしん】			
			14		鈴木 康夫	【モンキーテニス村】			
			15		山口 健太	【会津学鳳】			
			16		下川邊 秀幸	【チームコムデ】			
			17		佐久間 一幸	【ニットーボー】			
		③	18	62P	中田 卓志	【QOO】			
		⑧	19		矢吹 護	【SOTC】			
			20		bye				
			21		香西 保宏	【福島けんしん】			
			22		山川 飛翔	【QOO】			
			23		宍戸 慧	【チームコムデ】			
		②	24	71P	渋沢 仁也	【チームコムデ】			

女子シングルス

【コンソレーション】	No.	P	選手名	クラブ	1R	SF	F	
	①	1	久保田 千春	【サクマファミリー】				
		2		弓田 ひな	【会津学鳳】			
		3		山口 真純	【会津学鳳】			
		4		廣木 千咲子	【会津学鳳】			
		5		助川 恵里	【メーダーズ】			
		②	6		飯塚 敦子	【enjoy】		

35歳以上男子シングルス

【コンソレーション】		No.	P	選手名	クラブ	1R	2R	SF	F
①		1	126P(35)	鈴木 明大	【ルバート】	-----	-----	-----	-----
		2		濱名 修	【サクマファミリー】	-----	-----	-----	
		3		志賀 正義	【チームコムデ】	-----	-----	-----	
④		4	97P(45)	遠藤 修司	【原町クラブ】	-----	-----	-----	-----
		5		大越 英明	【いわきNTC】	-----	-----	-----	
③		6		板橋 仁	【アドバンス】	-----	-----	-----	-----
		7	225P(45)	伏見 俊一	【原町クラブ】	-----	-----	-----	
②		8		久保田 広樹	【サクマファミリー】	-----	-----	-----	-----
		9	23P(35)	大友 保治	【会津SB】	-----	-----	-----	

50歳以上男子シングルス

【コンソレーション】		No.	P	選手名	クラブ	1R	2R	SF	F
①		1	113P	飯塚 健一	【Qoo】	-----	-----	-----	-----
		2		門脇 伸一	【クレハ】	-----	-----	-----	
		3	41P(55)	渡辺 晃憲	【いわきNTC】	-----	-----	-----	
③		4	90P	渡辺 良晃	【あさかファミリー】	-----	-----	-----	-----
		5		逸見 彰彦	【いわきNTC】	-----	-----	-----	
		6		宇内 雅彦	【東邦銀行TC】	-----	-----	-----	
		7	41P	宮 雅巳	【Qoo】	-----	-----	-----	
④		8		渡辺 浩一	【クロスロード】	-----	-----	-----	-----
		9	63P	鈴木 健文	【T-∞】	-----	-----	-----	
		10	90P(55)	大久保 健蔵	【メーダーズ】	-----	-----	-----	
		11		高橋 善則	【福島市役所】	-----	-----	-----	
		12	97P	樋口 高夫	【保原テニスクラブ】	-----	-----	-----	

60歳以上男子シングルス

【コンソレーション】		No.	P	選手名	クラブ	1R	SF	F
①		1	201P	井上 啓之	【富田TC】	-----	-----	-----
		2		門脇 伸一	【クレハ】	-----	-----	
		3	63P	植木 薫	【橘クラブ】	-----	-----	
②		4	90P(70)	佐久間 光弘	【原町クラブ】	-----	-----	-----
		5	82P	吉田 和彦	【富田TC】	-----	-----	

第36回中尾杯 福島県シングルステニス選手権大会

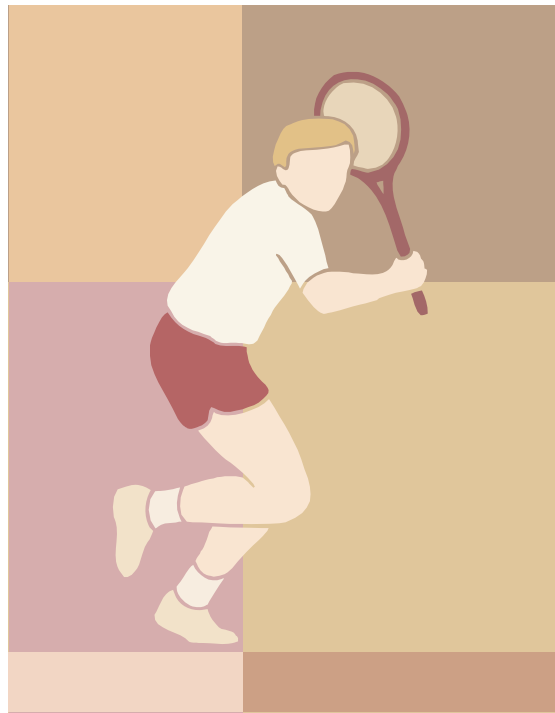

期日 平成27年9月27日（日）

会場 南相馬市テニスコート

主催 福島県テニス協会

後援 南相馬市体育協会

福島民報社・福島民友新聞社

協賛 株式会社ダンロップスポーツマーケティング

<大会役員>

大会会長	須佐 喜夫
大会副会長	富田 俊衛・大塚 由弥子・黒澤 新生・佐久間光弘 渡辺 洋太郎・波入 一彦・佐藤 敦
大会委員長	戸川 稔朗
大会副委員長	竹花 厚・伏見 俊一・西原 健一・佐藤 正則・船木 慎弥・吉田 俊男 佐々木 英人・阿部 美保子・佐藤 直樹・鈴木 隆

<競技役員>

ディレクター	西内 正耕
レフェリー	伏見 俊一

競技上の注意

- 1、出場選手は天候その他により試合の有無が不明の場合でも、大会本部にて受付をしてください。
- 2、本大会は、テニスルールブック 2015 に準拠いたします。
- 3、試合進行は、オーダー・オブ・プレーで行いますので選手自身の責任で確認してください。前の試合が終了してから 15 分経過してもコートに入らないプレーヤーは失格となりますので、ご注意ください。
- 4、試合方法 1 タイブレイクセットマッチ
- 5、試合球ダンロップフォート 2 個使用
- 6、試合前のウォームアップサービス 6 本。
- 7、審判は、セルフジャッジ
- 8、試合球は、ドロー番号の若い選手が取りに来てください。
- 9、試合終了後、勝者が試合結果を速やかに大会本部に報告し試合球を返却してください。
- 10、優勝・準優勝を表彰します。
- 11、プラクティスコートについては、大会本部で受付をしてから使用してください。
- 12、コンソレーションを行う予定ですが、天候及び進行状況等により最後まで行えない場合がありますので予めご了承ください。